

PILAR

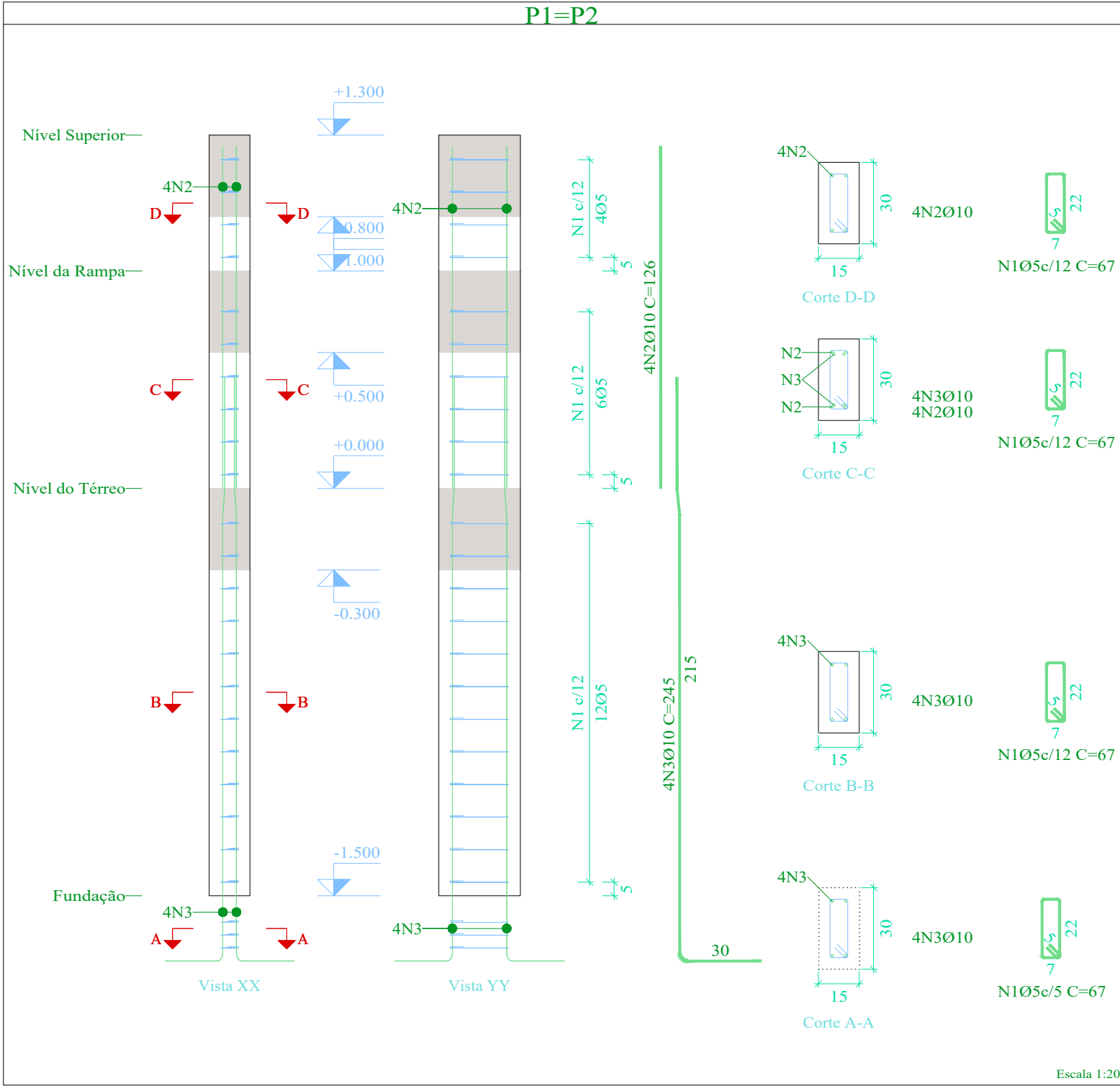

Pilares que nascem em Nível do Térreo e chegam em Nível Superior
Concreto: C25, em geral
Aço das barras: CA-50 e CA-60
Aço dos estribos: CA-50 e CA-60

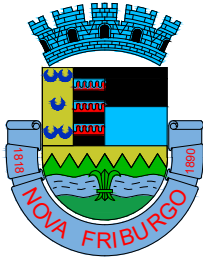
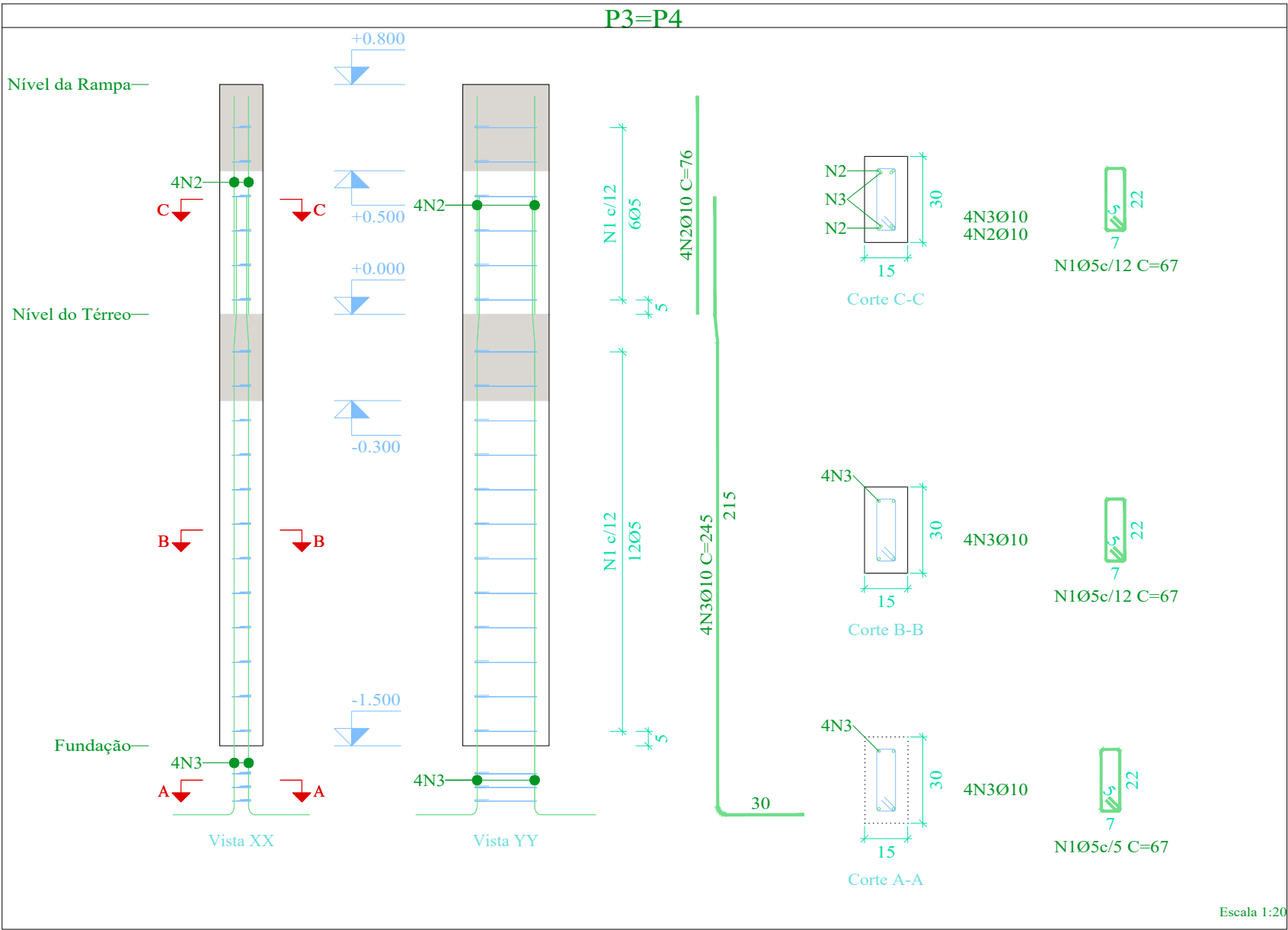

NOVA
FRIBURGO
PREFEITURA

SECRETARIA DE
INFRAESTRUTURA
E OBRAS

PISTA DE SKATE - PRAÇA DO CÔNEGO - FUNBOX (Det. 03)

Nº DO PROCESSO: ASSUNTO:
PROJETO BÁSICO ESTRUTURAL DA PISTA DE SKATE DA PRAÇA DO CÔNEGO.

SECRETÁRIO DE OBRAS
BERNARDO COELHO VERLY - MATRÍCULA : 62.009

SUBSECRETÁRIO DE PROJETOS
E RESPONSÁVEL TÉCNICO
LUAN LEITE FEIJÓ - CREA/RJ: 2013102356 - MATRÍCULA : 115.288

ENDEREÇO : PRAÇA SANT' ANNA, CÔNEGO - NOVA FRIBURGO - RJ. CEP: 28621-680

ARMAÇÃO DOS PILARES, NÍVEL = -1,50m AO 1.30m.

PRANCHA :	ESCALA :	DATA :	PRANCHA :
639 X 308	INDICADA	NOV / 2025	01/01

Nota de projeto:
Devido o relatório de sondagem ter apresentado uma resistência baixa do solo, o mesmo deverá ser compactado antes de receber a estrutura, para evitar o aparecimento de trincas ou fissuras.